

VIVIENDA TIPO PLANTA ALTA

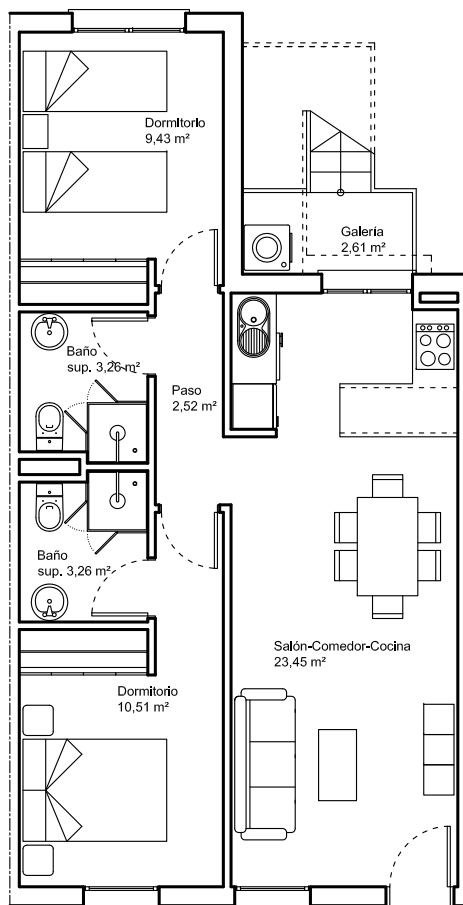

Planta Vivienda

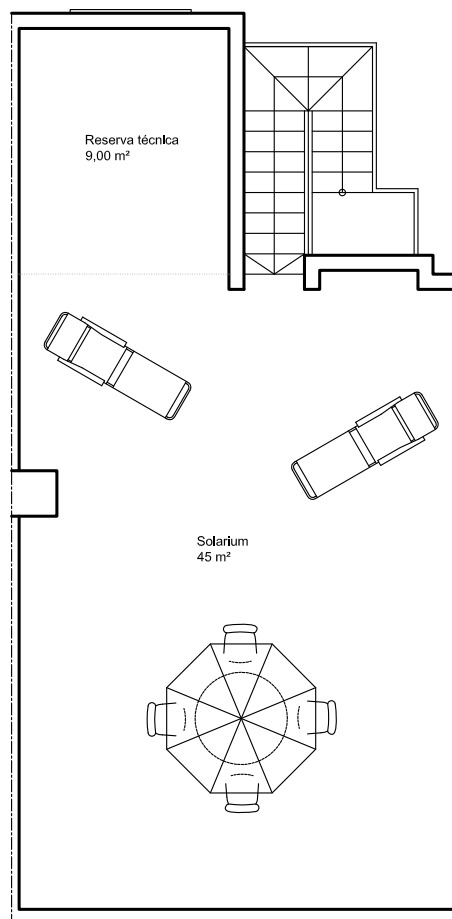

Planta Solarium

SUPERFICIE ÚTIL	
SALÓN-COM.-COCINA	23.45
PASO	2.52
DORMITORIO	10.51
DORMITORIO	9.43
BAÑO	3.26
BAÑO	3.26

SUPERFICIE CONSTRUIDA	
TOTAL	67.75 m ²

SUPERFICIE EXTERIOR	
GALERÍA	2.61
SOLARIUM	45.00
TOTAL	47.6100

NOTA LEGAL:

LOS ARQUITECTOS SE RESERVAN TODOS LOS DERECHOS DE PROPIEDAD INTELECTUAL DEL DOCUMENTO. QUEDA TOTALMENTE PROHIBIDA CUALQUIER REPRODUCCIÓN PARCIAL O TOTAL DEL MISMO SIN PREVIA AUTORIZACIÓN ESCRITA.

EL PROMOTOR SE RESERVA LOS DERECHOS A INTRODUCIR MODIFICACIONES DE NATURALEZA TÉCNICA y/o LEGAL.



TRABAJO:	
ANTEPROYECTO 12 VIVIENDAS Y PISCINA	
LO PAGÁN, SAN PEDRO DEL PINATAR, MURCIA	
ARQUITECTOS:	FECHA:
EDUARDO CÉSAR LÓPEZ SÁNCHEZ FRANCISCO JOSÉ GÓMEZ VELÁZQUEZ	16 FEB 2014